

Ophaalkalender

2024 Assenede

ivmmagazine

INTEGRAAL VERANTWOORD MILIEUBEHEER
DRIEMAANDELIJKE UITGAVE
NR. 4/2023
DECEMBER 2023

ASSENEDE



Dit
IVMMagazine
bevat uw
ophaalkalender
2024!

Hou dit magazine goed bij!

EEN UITGAVE VAN DE INTERGEMEENTELIJKE OPDRACHTHOUDENDE
VERENIGING VOOR HUISVULVERWERKING MEETJESLAND

VERSCHEIJNT IN AALTER, ASSENEDE, DEINZE, DE PINTE, EEKLO,
EVERGEM, GAVERE, KAPRIJKE, LIEVEGEM, MALDEGEM, MERELBEKE,
NAZARETH, SINT-LAUREINS, SINT-MARTENS-LATEM EN ZULTE

Fostplus

Enkele vuistregels voor een vlot verloop van de huis-aan-huisophaling

Plaats het afval steeds tijdig en op een duidelijk zichtbare plaats op het voetpad of de berm vóór je eigen woning (niet verborgen in tonnen)



Ophaling van restafval

- Gebruik énkél witte restafvalzakken met gemeente- en IVM-logo
- Vul deze énkél met afval dat niet selectief ingezameld wordt aan huis of op het recyclagepark
- Maak de zak niet te zwaar
- Steek geen medicijnen, gevaarlijk afval, scherpe voorwerpen of (lach)gasflessen in de zak

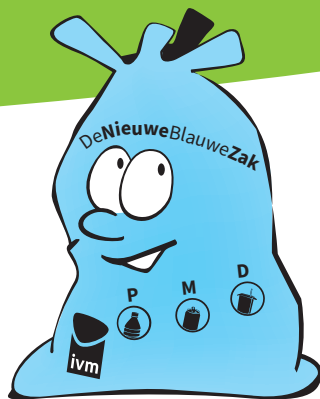

Ophaling van PMD

- Gebruik énkél de blauwe PMD-zakken met IVM-logo
- Vul deze énkél met PMD
- Maak de zak niet te zwaar
- Steek geen gevaarlijk afval, scherpe voorwerpen of (lach)gasflessen in de zak

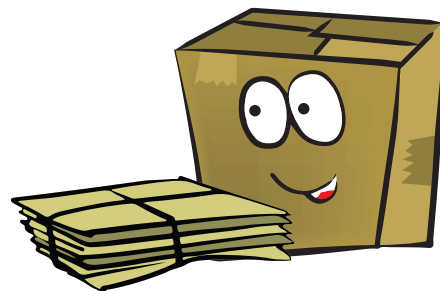

Ophaling van papier-karton

- Bind het papier-karton goed vast of bied het aan in een gesloten kartonnen doos
- Enkel niet-vervuild/niet-vettig papier-karton
- Maak de doos of het pakje niet te zwaar
- Verklein grote stukken zodat ze gemakkelijk handelbaar zijn voor de ophaler



Ophaling van gft

- Gebruik énkél de groene gft-containers
- Vergeet niet de retributiesticker te bevestigen aan het handvat
- Zet de container tijdig en duidelijk zichtbaar buiten, met het handvat naar de straatkant
- Steek er énkél organisch biologisch afval in (maar geen beenderen, schelpen, ...)

Iets fout gesorteerd waardoor uw restafval- of PMD-zak, gft-container of papier-karton is geweigerd?

De ophalers controleren wat u aanbiedt. Als er iets niet conform is, weigeren de ophalers om het afval mee te nemen. Ze hebben dit recht want de sorteeregels die de hogere overheid oplegt moeten strikt worden nageleefd, op straffe van boetes.

Als er dus verkeerde afvalsoorten worden aangetroffen, wordt een weigeringssticker op de zak/container/doos gekleefd. Deze sticker vermeldt ook de reden van de weigering. Neem in dat geval het afval terug binnen en bied het een volgende maal correct aan.

Twijfels over de sorteeregels? Raadpleeg de sorteergids op www.ivmmilieubeheer.be.

Twijfels of iets in de blauwe zak mag? Raadpleeg www.betersorteren.be.



U heeft een kapotte zak bij het afscheuren van de rol

Niettegenstaande IVM steeds strenge kwaliteitsnormen oplegt in de bestekken voor het leveren van de afvalzakken, kan het gebeuren dat er foutjes in de productie zijn geslopen. Normaalgezien zou dit niet mogen, want de leverancier is gehouden te werken volgens strenge kwaliteitseisen en een staal van de geproduceerde zakken wordt bij levering getest.

Indien er toch problemen zouden opduiken, ruil dan de 'slechte' rol zakken om bij het gemeentehuis voor een nieuwe (dat is gratis!). Voor IVM is het belangrijk dat we de 'slechte' rollen terug krijgen zodat met de leverancier kan worden nagegaan wat in de productie kan zijn misgegaan. Daarom hebben we de productienummers nodig die op de zak zijn gedrukt.

Ophaling aanvragen voor grofvuil?



Wie zelf niet met grote stukken brandbaar afval – die niet selectief ingezameld worden! – naar het recyclagepark kan, kan beroep doen op de grofvuil ophaling 'op afroep'. Deze dienstverlening gebeurt tegen een vergoeding en moet tijdig aangevraagd worden.

Wat wordt meegenomen? Enkel grote stukken brandbaar afval die niet selectief ingezameld worden en die te groot zijn om in de restafvalzak mee te geven.

De stukken mogen max. 60 kg wegen en max. 2 meter lang zijn. Het grofvuil moet in de laadbak van een perswagen kunnen worden getild door max. 2 personen!

De kostprijs is afhankelijk van de gemeente of stad, want deze is vastgelegd in het gemeentelijk reglement. In de kostprijs zit een voorrijdkost inbegrepen, evenals een eerste aantal kilo's. Wie meer afval meegeeft dan het aantal inbegrepen kilo's in het basistarief, betaalt nadien een extra som per extra kilogram.

De ophaaldiensten komen pas langs wanneer het basistarief betaald is. Reserveer daarom tijdig uw ophaling en houd er rekening mee dat er enkele weken kunnen verlopen tussen uw eerste aanvraag en de uiteindelijke ophaaldag.

Op de ophaaldag wordt énkél meegenomen wat door de aanvrager als 'grofvuil' is opgegeven en door IVM is goedgekeurd en bevestigd. Het heeft dus géén zin om er 'last minute' extra materiaal bij te plaatsen. Ook wat niet onder de noemer 'grofvuil' valt, wordt niet meegenomen.

U vindt het aanvraagformulier en meer info op www.ivmmilieubeheer.be.

IVM voert in opdracht van de aangesloten steden en gemeenten flink wat taken uit. Gemiddeld worden op jaarbasis 34.000 ton restafval, 5.500 ton gft, 14.000 ton papier en karton en 7.000 ton PMD aan huis opgehaald. Dit betekent op jaarbasis vele duizenden transporten die nodig zijn om het afval van bij inwoners thuis naar de juiste verwerkingslocatie te brengen.

Daarnaast wordt in de IVM-regio 9.000 ton glas ingezameld via glasbollen en worden er op de recyclageparken van de steden en gemeenten samen een kleine 98.000 ton afval- en materiaalstromen selectief ingezameld. Ook hier gaan duizenden afvaltransporten mee gemoeid.

We hebben er baat bij dat de afvalinzameling zo vlot mogelijk verloopt. Daarom is het belangrijk om tijdig en correct het afval aan te bieden.

In deze ophaalkalender vindt u de ophaaldata voor uw afval dat aan huis wordt opgehaald evenals informatie over sorteerregels voor de materiaalstromen die u op het recyclagepark kan sorteren. Voor wie graag de ophaalmomenten gemeld krijgt op de smartphone is er de Recycle!-app.

Nog meer informatie? Die vindt u op www.ivmmilieubeheer.be. Vragen of opmerkingen over afvalophalingen kan u hier melden via het webformulier.

Dank u om correct afval te sorteren. Dankzij uw inspanningen loont de inzet van de vele tientallen afvalmedewerkers in onze regio en ook ons milieu en klimaat varen er wel bij!

Patrick Hoste,
Voorzitter IVM





Reserveer tijdig via
www.ivmmilieubeheer.be
uw **ASBESTOPHALING**
aan huis

Waar kan ik mijn platenzakken of bigbags aankopen voor ophaling aan huis?

De asbestzakken kunnen betaald worden op de gemeentelijke milieudienst tijdens de openingsuren van het gemeentehuis. Je ontvangt een bewijs waarmee je de zakken kan ophalen op het gemeentelijk recyclagepark. De asbestzakken kan je zowel cash als elektronisch betalen op de gemeentelijke milieudienst.

Hoeveel zakken kan ik aankopen en wat kost mij dat?

- Maximum 4 asbestplatenzakken/bigbags per adres, inclusief 2 veiligheidskits (mondmasker, overall en handschoenen). Inwoners die voor september 2023 reeds één of twee zakken aangekocht hebben, kunnen nog extra zakken aankopen tot de maximale hoeveelheid van 4 zakken per adres. De kostprijs per zak bedraagt 30 euro.
- Voor de aanvoer van hechtgebonden asbestmateriaal naar het recyclagepark zijn er twee soorten zakken gratis te verkrijgen: grote platenzakken (3,10m x 1,00m) en kleine asbestzakken (60cm x 100cm). Maximum 1 zak per bezoek aan het recyclagepark.

Kan ik extra veiligheidskits bekomen?

Een bijkomende veiligheidskit kost 10 euro eveneens te betalen op de gemeentelijke milieudienst.

Hoe vraag ik 'inname openbaar domein' aan?

Info: technische dienst, 09 341 95 95,
technischediens@assenede.be
www.assenede.be

Opgelet!

Asbesthoudend afval (eterniet) kan je voortaan ENKEL nog aanvoeren op woensdag na telefonische afspraak van 9.00 uur tot 12.00 uur. Ander afval zal op deze momenten NIET worden aanvaard.

Aandacht!



Transport en het aanbieden van asbesthoudend materiaal op het recyclagepark dient steeds in verpakte vorm te gebeuren. Asbesthoudend materiaal vrij aan de omgeving kan niet worden aanvaard.

Ophaalkalender 2024 voor asbestplatenzakken en/of-bigbags



week 01 (02/01-05/01)
week 05 (29/01-02/02)
week 10 (04/03-08/03)
week 14 (01/04-05/04)
week 19 (06/05-10/05)
week 23 (03/06-07/06)
week 27 (01/07-05/07)
week 32 (05/08-09/08)
week 36 (02/09-06/09)
week 40 (30/09-04/10)
week 45 (04/11-08/11)
week 49 (02/12-06/12)

Let op!

De aanvragen voor ophaling moeten ten laatste ingediend worden bij IVM de woensdag voor de ophaalweek via de website www.ivmmilieubeheer.be.



Vragen? 09 218 90 17
asbest@ivmmilieubeheer.be

Alle essentiële informatie op één scherm met de Recycle!-app

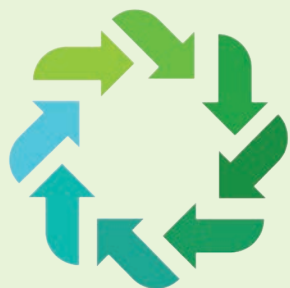

Raadpleeg ophaalmomenten, sorteerinformatie en inzamelpunten op je smartphone met de **Recycle!**-app. Dankzij handige notificaties ben je altijd mee.



POWERED BY



Grofvuil
op afroep?
0800 13 580

Januari 2024



	WOENSDAG			DONDERDAG			
MA 01							✘ Nieuwjaar
DI 02							ⓐ
WO 03	PMD	P&K	GFT				ⓐ
DO 04				PMD	P&K	GFT	ⓐ
VR 05							ⓐ
ZA 06							
ZO 07							
MA 08							
DI 09							
WO 10	RESTAFVAL						
DO 11				RESTAFVAL			
VR 12							
ZA 13							
ZO 14							
MA 15							
DI 16							
WO 17	PMD	P&K	GFT				
DO 18				PMD	P&K	GFT	
VR 19							
ZA 20							
ZO 21							
MA 22							
DI 23							
WO 24	RESTAFVAL						
DO 25				RESTAFVAL			
VR 26							
ZA 27							
ZO 28							
MA 29							ⓐ
DI 30							ⓐ
WO 31	PMD	P&K	GFT				ⓐ

■ Restafval ■ Papier en karton ■ PMD ■ GFT

ⓐ Ophaalweek asbest: reserveer tijdig uw asbestophaling aan huis via www.ivmmilieubeheer.be

Plaats de afvalsoorten duidelijk zichtbaar op de stoep vóór 6 u. 's morgens.

Lege batterijen, recycleer ze allemaal

Breng ze snel binnen bij een **Bebat**-inzamelpunt

Samen recycleren, beter voor de natuur. En voor ons allemaal.

SAMEN MAKEN WE MORGEN MOOIER

Openingsuren recyclagepark (enkel op afspraak)

ma	gesloten	gesloten	✘ Recyclagepark gesloten Adres: Hendekenstraat 1B
di	09.00 - 12.00 u.	13.00 - 17.00 u.	
wo	09.00 - 12.00 u.*	13.00 - 17.00 u.	
do	09.00 - 12.00 u.	13.00 - 17.00 u.	
vr	09.00 - 12.00 u.	13.00 - 17.00 u.	
za	09.00 - 12.00 u.	13.00 - 17.00 u.	

Enkel op afspraak via www.assenede.be/nl/afpraak-maken

*Opgelet: uitsluitend aanleveren van asbesthoudend afval (eterniet) op woensdagvoormiddag na telefonische afspraak (09 373 54 84), géén andere fracties worden aanvaard.

Grofvuil
op afroep?
0800 13 580

Februari 2024



	WOENSDAG	DONDERDAG			
DO 01		PMD	P&K	GFT	a
VR 02					a
ZA 03					
ZO 04					
MA 05					
DI 06					
WO 07	RESTAFVAL				Einde reservatie snoeihout
DO 08		RESTAFVAL			
VR 09					
ZA 10					
ZO 11					
MA 12					
DI 13					
WO 14	PMD	P&K	GFT		
DO 15		PMD	P&K	GFT	
VR 16					
ZA 17					
ZO 18					
MA 19					
DI 20					
WO 21	RESTAFVAL				
DO 22		RESTAFVAL			
VR 23					
ZA 24					
ZO 25					
MA 26					
DI 27					
WO 28	PMD	P&K	GFT		
DO 29		PMD	P&K	GFT	

Restafval Papier en karton PMD GFT

a Ophaalweek asbest: reserveer tijdig uw asbestophaling aan huis via www.ivmmilieubeheer.be



Vragen? Bel IVM op het gratis nummer
0800 13 580 (elke werkdag van 9 - 12 u. en 13 - 16 u.)



Sorteertwijfels? Check betersorteren.be



Openingsuren recyclagepark (enkel op afspraak)

ma	gesloten	gesloten	Recyclagepark gesloten Adres: Hendenstraat 1B
di	09.00 - 12.00 u.	13.00 - 17.00 u.	
wo	09.00 - 12.00 u.*	13.00 - 17.00 u.	
do	09.00 - 12.00 u.	13.00 - 17.00 u.	
vr	09.00 - 12.00 u.	13.00 - 17.00 u.	
za	09.00 - 12.00 u.	13.00 - 17.00 u.	

Enkel op afspraak via www.assenede.be/nl/afpraak-maken

*Opgelet: uitsluitend aanleveren van asbesthoudend afval (eterniet) op woensdagvoormiddag na telefonische afspraak (09 373 54 84), géén andere fracties worden aanvaard.

Grofvuil
op afroep?
0800 13 580

Maart 2024



	WOENSDAG	DONDERDAG	
VR 01			
ZA 02			
ZO 03			
MA 04			a
DI 05			a
WO 06	RESTAFVAL		a
DO 07		RESTAFVAL	a
VR 08			a
ZA 09			
ZO 10			
MA 11			
DI 12			
WO 13	PMD P&K GFT		
DO 14		PMD P&K GFT	
VR 15			
ZA 16			
ZO 17			
MA 18			
DI 19			
WO 20	RESTAFVAL		
DO 21		RESTAFVAL	
VR 22			
ZA 23			
ZO 24			
MA 25			
DI 26			
WO 27	PMD P&K GFT		
DO 28		PMD P&K GFT	
VR 29			
ZA 30			
ZO 31			Pasen

■ Restafval ■ Papier en karton ■ PMD ■ GFT

a Ophaalweek asbest: reserveer tijdig uw asbestophaling aan huis via www.ivmmilieubeheer.be

Plaats de afvalsoorten duidelijk zichtbaar op de stoep vóór 6 u. 's morgens.



IVM subsidieert herbruikbare luiers en incontinentie- en hygiënemateriaal

Maak gebruik van het invulformulier dat je kan aanvragen bij je gemeente/stad of raadpleeg www.ivmmilieubeheer.be



Openingsuren recyclagepark (enkel op afspraak)

ma	gesloten	gesloten	 Recyclagepark gesloten Adres: Hendekenstraat 1B
di	09.00 - 12.00 u.	13.00 - 17.00 u.	
wo	09.00 - 12.00 u.*	13.00 - 17.00 u.	
do	09.00 - 12.00 u.	13.00 - 17.00 u.	
vr	09.00 - 12.00 u.	13.00 - 17.00 u.	
za	09.00 - 12.00 u.	13.00 - 17.00 u.	

Enkel op afspraak via www.assenede.be/nl/afpraak-maken

*Opgelet: uitsluitend aanleveren van asbesthoudend afval (eterniet) op woensdagvoormiddag na telefonische afspraak (09 373 54 84), géén andere fracties worden aanvaard.

Grofvuil
op afroep?
0800 13 580

April 2024



	WOENSDAG	DONDERDAG	
MA 01			✘ Paasmaandag
DI 02			ⓐ
WO 03	RESTAFVAL		ⓐ Einde reservatie snoeihout
DO 04		RESTAFVAL	ⓐ
VR 05	TEXTIEL ASSENEDE	TEXTIEL OOSTEEKLO	ⓐ
ZA 06			
ZO 07			
MA 08			
DI 09			
WO 10	PMD P&K GFT		
DO 11		PMD P&K GFT	
VR 12	TEXTIEL BASSEVELDE	TEXTIEL BOEKHOUTE	
ZA 13			
ZO 14			
MA 15			
DI 16			
WO 17	RESTAFVAL		
DO 18		RESTAFVAL	
VR 19			
ZA 20			
ZO 21			
MA 22			
DI 23			
WO 24	PMD P&K GFT		✘
DO 25		PMD P&K GFT	
VR 26			
ZA 27			
ZO 28			
MA 29	RESTAFVAL		
DI 30			

■ Restafval ■ Papier en karton ■ PMD ■ GFT ■ Textiel

ⓐ Ophaalweek asbest: reserveer tijdig uw asbestophaling aan huis via www.ivmmilieubeheer.be



Vragen? Bel IVM op het gratis nummer
0800 13 580 (elke werkdag van 9 - 12 u. en 13 - 16 u.)



Doe jij ook mee aan de lenteschoonmaak?

Deze mooimakers houden de omgeving proper.
Jij toch ook?



Openingsuren recyclagepark (enkel op afspraak)

ma	gesloten	gesloten	✘ Recyclagepark gesloten Adres: Hendekenstraat 1B
di	09.00 - 12.00 u.	13.00 - 17.00 u.	
wo	09.00 - 12.00 u.*	13.00 - 17.00 u.	
do	09.00 - 12.00 u.	13.00 - 17.00 u.	
vr	09.00 - 12.00 u.	13.00 - 17.00 u.	
za	09.00 - 12.00 u.	13.00 - 17.00 u.	

Enkel op afspraak via www.assenede.be/nl/afpraak-maken

*Opgelet: uitsluitend aanleveren van asbesthoudend afval (eterniet) op woensdagvoormiddag na telefonische afspraak (09 373 54 84), géén andere fracties worden aanvaard.

Grofvuil
op afroep?
0800 13 580

Mei 2024



	🚛 WOENSDAG			🚛 DONDERDAG			
WO 01							✘ Dag van de Arbeid
DO 02				RESTAFVAL			
VR 03							
ZA 04							
ZO 05							
MA 06							📍
DI 07				GFT			📍
WO 08	PMD	P&K	GFT	PMD	P&K		📍
DO 09							✘ O.L.H. Hemelvaart
VR 10							📍
ZA 11							
ZO 12							
MA 13							
DI 14							
WO 15	RESTAFVAL						
DO 16				RESTAFVAL			
VR 17							
ZA 18							
ZO 19							Pinksteren
MA 20							✘ Pinkstermaandag
DI 21							
WO 22	PMD	P&K	GFT				
DO 23				PMD	P&K	GFT	
VR 24							
ZA 25							
ZO 26							
MA 27							
DI 28							
WO 29	RESTAFVAL						
DO 30				RESTAFVAL			
VR 31							

■ Restafval ■ Papier en karton ■ PMD ■ GFT

📍 Ophaalweek asbest: reserveer tijdig uw asbestophaling aan huis via www.ivmmilieubeheer.be

Plaats de afvalsoorten duidelijk zichtbaar op de stoep vóór 6 u. 's morgens.

Samen helpen we het milieu Recycleer je oude matras



HOU REKENING MET DEZE REGELS:



DROOG



ZO SNEL
MOGELIJK



IN ÉÉN
GEHEEL



Openingsuren recyclagepark (enkel op afspraak)

ma	gesloten	gesloten	✘ Recyclagepark gesloten Adres: Hendekenstraat 1B
di	09.00 - 12.00 u.	13.00 - 17.00 u.	
wo	09.00 - 12.00 u.*	13.00 - 17.00 u.	
do	09.00 - 12.00 u.	13.00 - 17.00 u.	
vr	09.00 - 12.00 u.	13.00 - 17.00 u.	
za	09.00 - 12.00 u.	13.00 - 17.00 u.	

Enkel op afspraak via www.assenede.be/nl/afpraak-maken

*Opgelet: uitsluitend aanleveren van asbesthoudend afval (eterniet) op woensdagvoormiddag na telefonische afspraak (09 373 54 84), géén andere fracties worden aanvaard.

Grofvuil
op afroep?
0800 13 580

Juni 2024



		WOENSDAG	DONDERDAG	
ZA	01			
ZO	02			
MA	03			a
DI	04			a
WO	05	PMD P&K GFT		a
DO	06		PMD P&K GFT	a
VR	07			a
ZA	08			
ZO	09			
MA	10			
DI	11			
WO	12	RESTAFVAL		
DO	13		RESTAFVAL	
VR	14			
ZA	15			
ZO	16			
MA	17			Start wekelijkse ophaling REST
DI	18			
WO	19	PMD REST P&K GFT		
DO	20		PMD REST P&K GFT	
VR	21			
ZA	22			
ZO	23			
MA	24			
DI	25			
WO	26	RESTAFVAL		
DO	27		RESTAFVAL	
VR	28			
ZA	29			
ZO	30			

Restafval Papier en karton PMD GFT

a Ophaalweek asbest: reserveer tijdig uw asbestophaling aan huis via www.ivmmilieubeheer.be

Vragen? Bel IVM op het gratis nummer
0800 13 580 (elke werkdag van 9 - 12 u. en 13 - 16 u.)

© Viaco vzw

Juni, compostmaand

Thuiscomposteren loont!

Materiaal of info nodig?
Contacteer de milieu- of afvaldienst.

Openingsuren recyclagepark (enkel op afspraak)

ma	gesloten	gesloten	Recyclagepark gesloten Adres: Hendekenstraat 1B
di	09.00 - 12.00 u.	13.00 - 17.00 u.	
wo	09.00 - 12.00 u.*	13.00 - 17.00 u.	
do	09.00 - 12.00 u.	13.00 - 17.00 u.	
vr	09.00 - 12.00 u.	13.00 - 17.00 u.	
za	09.00 - 12.00 u.	13.00 - 17.00 u.	

Enkel op afspraak via www.assenede.be/nl/afpraak-maken

*Opgelet: uitsluitend aanleveren van asbesthoudend afval (eterniet) op woensdagvoormiddag na telefonische afspraak (09 373 54 84), géén andere fracties worden aanvaard.

Grofvuil
op afroep?
0800 13 580

Juli 2024



	WOENSDAG				DONDERDAG				
MA 01									a
DI 02									a
WO 03	PMD	REST	P&K	GFT					a
DO 04					PMD	REST	P&K	GFT	a
VR 05									a
ZA 06									
ZO 07									
MA 08									
DI 09									
WO 10	RESTAFVAL								
DO 11					RESTAFVAL				x Vlaamse Feestdag
VR 12									
ZA 13									
ZO 14									
MA 15									
DI 16									
WO 17	PMD	REST	P&K	GFT					
DO 18					PMD	REST	P&K	GFT	
VR 19									
ZA 20									
ZO 21									Nationale Feestdag
MA 22									
DI 23									
WO 24	RESTAFVAL								
DO 25					RESTAFVAL				
VR 26									
ZA 27									
ZO 28									
MA 29									
DI 30									
WO 31	PMD	REST	P&K	GFT					

■ Restafval ■ Papier en karton ■ PMD ■ GFT

a Ophaalweek asbest: reserveer tijdig uw asbestophaling aan huis via www.ivmmilieubeheer.be

Plaats de afvalsoorten duidelijk zichtbaar op de stoep vóór 6 u. 's morgens.

Geef een nieuw leven aan je kapotte elektrische toestellen

Ga naar een **Recupel-punt of het recyclagepark, waar je met al je oud elektro terecht kunt.**

Meer informatie op www.recupel.be

Openingsuren recyclagepark (enkel op afspraak)

ma	gesloten	gesloten	x Recyclagepark gesloten Adres: Hendekenstraat 1B
di	09.00 - 12.00 u.	13.00 - 17.00 u.	
wo	09.00 - 12.00 u.*	13.00 - 17.00 u.	
do	09.00 - 12.00 u.	13.00 - 17.00 u.	
vr	09.00 - 12.00 u.	13.00 - 17.00 u.	
za	09.00 - 12.00 u.	13.00 - 17.00 u.	

Enkel op afspraak via www.assenede.be/nl/afpraak-maken

*Opgelet: uitsluitend aanleveren van asbesthoudend afval (eterniet) op woensdagvoormiddag na telefonische afspraak (09 373 54 84), géén andere fracties worden aanvaard.

Grofvuil
op afroep?
0800 13 580

Augustus 2024



	WOENSDAG				DONDERDAG				
DO 01					PMD	REST	P&K	GFT	
VR 02									
ZA 03									
ZO 04									
MA 05									
DI 06									
WO 07	RESTAFVAL								
DO 08					RESTAFVAL				
VR 09									
ZA 10									
ZO 11									
MA 12					RESTAFVAL		GFT		
DI 13									
WO 14	PMD	REST	P&K	GFT	PMD	P&K			
DO 15								O.L.V. Hemelvaart	
VR 16									
ZA 17									
ZO 18									
MA 19									
DI 20									
WO 21	RESTAFVAL								
DO 22					RESTAFVAL				
VR 23									
ZA 24									
ZO 25									
MA 26									
DI 27									
WO 28	PMD	REST	P&K	GFT					
DO 29					PMD	REST	P&K	GFT	
VR 30								Einde wekelijkse ophaling REST	
ZA 31									

Restafval Papier en karton PMD GFT

Ophaalweek asbest: reserveer tijdig uw asbestophaling aan huis via www.ivmmilieubeheer.be



Vragen? Bel IVM op het gratis nummer
0800 13 580 (elke werkdag van 9 - 12 u. en 13 - 16 u.)

Restjes in je glas? Da's vragen om ambras.



Resten van voedsel of drank
in lege flessen en borden
trekken wespen aan.

Spoel daarom je glas eerst even uit
tijdens de warme maanden.
Dat is veiliger voor jou
en voor de ophaler.



Sorteertwijfels? Check betersorteren.be



Openingsuren recyclagepark (enkel op afspraak)

ma	gesloten	gesloten	Recyclagepark gesloten Adres: Hendekenstraat 1B
di	09.00 - 12.00 u.	13.00 - 17.00 u.	
wo	09.00 - 12.00 u.*	13.00 - 17.00 u.	
do	09.00 - 12.00 u.	13.00 - 17.00 u.	
vr	09.00 - 12.00 u.	13.00 - 17.00 u.	
za	09.00 - 12.00 u.	13.00 - 17.00 u.	

Enkel op afspraak via www.assenede.be/nl/afpraak-maken

*Opgelet: uitsluitend aanleveren van asbesthoudend afval (eterniet) op woensdagvoormiddag na telefonische afspraak (09 373 54 84), géén andere fracties worden aanvaard.

Grofvuil
op afroep?
0800 13 580

September 2024



	WOENSDAG	DONDERDAG	
ZO 01			
MA 02			a
DI 03			a
WO 04	RESTAFVAL		a Einde reservatie snoeihout
DO 05		RESTAFVAL	a
VR 06	TEXTIEL ASSENEDE	TEXTIEL OOSTEEKLO	a
ZA 07			
ZO 08			
MA 09			
DI 10			
WO 11	PMD P&K GFT		
DO 12		PMD P&K GFT	
VR 13	TEXTIEL BASSEVELDE	TEXTIEL BOEKHOUTE	
ZA 14			
ZO 15			
MA 16			
DI 17			
WO 18	RESTAFVAL		
DO 19		RESTAFVAL	
VR 20			
ZA 21			
ZO 22			
MA 23			
DI 24			
WO 25	PMD P&K GFT		
DO 26		PMD P&K GFT	
VR 27			
ZA 28			
ZO 29			
MA 30			a

Restafval Papier en karton PMD GFT Textiel

a Ophaalweek asbest: reserveer tijdig uw asbestophaling aan huis via www.ivmmilieubeheer.be

Plaats de afvalsoorten duidelijk zichtbaar op de stoep vóór 6 u. 's morgens.

Plan-eet

Red de restjes? Ready, set, (h)app!



Download de app hier:

iOS

Android



Openingsuren recyclagepark (enkel op afspraak)

ma	gesloten	gesloten	Recyclagepark gesloten Adres: Hendekenstraat 1B
di	09.00 - 12.00 u.	13.00 - 17.00 u.	
wo	09.00 - 12.00 u.*	13.00 - 17.00 u.	
do	09.00 - 12.00 u.	13.00 - 17.00 u.	
vr	09.00 - 12.00 u.	13.00 - 17.00 u.	
za	09.00 - 12.00 u.	13.00 - 17.00 u.	

Enkel op afspraak via www.assenede.be/nl/afpraak-maken

*Opgelet: uitsluitend aanleveren van asbesthoudend afval (eterniet) op woensdagvoormiddag na telefonische afspraak (09 373 54 84), géén andere fracties worden aanvaard.

Grofvuil
op afroep?
0800 13 580

Oktober 2024



	WOENSDAG	DONDERDAG	
DI 01			a
WO 02	RESTAFVAL		a
DO 03		RESTAFVAL	a
VR 04			a
ZA 05			
ZO 06			
MA 07			
DI 08			
WO 09	PMD P&K GFT		
DO 10		PMD P&K GFT	
VR 11			
ZA 12			
ZO 13			
MA 14			
DI 15			
WO 16	RESTAFVAL		
DO 17		RESTAFVAL	
VR 18			
ZA 19			
ZO 20			
MA 21			
DI 22			
WO 23	PMD P&K GFT		
DO 24		PMD P&K GFT	
VR 25			
ZA 26			
ZO 27			
MA 28			
DI 29			
WO 30	RESTAFVAL		
DO 31		RESTAFVAL	

■ Restafval ■ Papier en karton ■ PMD ■ GFT

a Ophaalweek asbest: reserveer tijdig uw asbestophaling aan huis via www.ivmmilieubeheer.be

Vragen? Bel IVM op het gratis nummer
0800 13 580 (elke werkdag van 9 - 12 u. en 13 - 16 u.)

Afval naast de glasbol ...

Zorg dat je afval geen boete wordt
en neem je afval mee naar huis.



Openingsuren recyclagepark (enkel op afspraak)

ma	gesloten	gesloten	Recyclagepark gesloten Adres: Hendekenstraat 1B
di	09.00 - 12.00 u.	13.00 - 17.00 u.	
wo	09.00 - 12.00 u.*	13.00 - 17.00 u.	
do	09.00 - 12.00 u.	13.00 - 17.00 u.	
vr	09.00 - 12.00 u.	13.00 - 17.00 u.	
za	09.00 - 12.00 u.	13.00 - 17.00 u.	

Enkel op afspraak via www.assenede.be/nl/afspraak-maken

*Opgelet: uitsluitend aanleveren van asbesthoudend afval (eterniet) op woensdagvoormiddag na telefonische afspraak (09 373 54 84), géén andere fracties worden aanvaard.

Grofvuil
op afroep?
0800 13 580

November 2024



	WOENSdag	DONDERdag	
VR 01			✘ Allerheiligen
ZA 02			✘
ZO 03			
MA 04			a
DI 05			a
WO 06	PMD P&K GFT		✘ a Einde res. snoeihout
DO 07		PMD P&K GFT	a
VR 08			a
ZA 09			
ZO 10			
MA 11			✘ Wapenstilstand
DI 12			
WO 13	RESTAFVAL		
DO 14		RESTAFVAL	
VR 15			
ZA 16			
ZO 17			
MA 18			
DI 19			
WO 20	PMD P&K GFT		
DO 21		PMD P&K GFT	
VR 22			
ZA 23			
ZO 24			
MA 25			
DI 26			
WO 27	RESTAFVAL		
DO 28		RESTAFVAL	
VR 29			
ZA 30			

■ Restafval ■ Papier en karton ■ PMD ■ GFT

a Ophaalweek asbest: reserveer tijdig uw asbestophaling aan huis via www.ivmmilieubeheer.be

Plaats de afvalsoorten duidelijk zichtbaar op de stoep vóór 6 u. 's morgens.

Dit duo landt zonder pardon bij papier en karton

Broodzakken en kartonnen bekercups horen bij papier en karton

Zorg ervoor dat je broodzak en koffiebekercup leeg zijn. Dan kunnen hun papiervezels perfect gerecycleerd worden.

Sorteertwijfels? [Check betersorteren.be](http://Check.betersorteren.be)

Openingsuren recyclagepark (enkel op afspraak)

ma	gesloten	gesloten	✘ Recyclagepark gesloten Adres: Hendekenstraat 1B
di	09.00 - 12.00 u.	13.00 - 17.00 u.	
wo	09.00 - 12.00 u.*	13.00 - 17.00 u.	
do	09.00 - 12.00 u.	13.00 - 17.00 u.	
vr	09.00 - 12.00 u.	13.00 - 17.00 u.	
za	09.00 - 12.00 u.	13.00 - 17.00 u.	

Enkel op afspraak via www.assenede.be/nl/afpraak-maken

*Opgelet: uitsluitend aanleveren van asbesthoudend afval (eterniet) op woensdagvoormiddag na telefonische afspraak (09 373 54 84), géén andere fracties worden aanvaard.

Grofvuil
op afroep?
0800 13 580

December 2024



	WOENSDAG			DONDERDAG			
ZO 01							
MA 02							a
DI 03							a
WO 04	PMD	P&K	GFT				a
DO 05				PMD	P&K	GFT	a
VR 06							a
ZA 07							
ZO 08							
MA 09							
DI 10							
WO 11	RESTAFVAL			RESTAFVAL			
DO 12	RESTAFVAL			RESTAFVAL			
VR 13							
ZA 14							
ZO 15							
MA 16							
DI 17							
WO 18	PMD	P&K	GFT				
DO 19				PMD	P&K	GFT	
VR 20							
ZA 21							
ZO 22							
MA 23	RESTAFVAL			RESTAFVAL			
DI 24							
WO 25							x Kerstmis
DO 26				RESTAFVAL			x
VR 27							
ZA 28							
ZO 29							
MA 30							
DI 31	PMD	P&K					x

Restafval Papier en karton PMD GFT

a Ophaalweek asbest: reserveer tijdig uw asbestophaling aan huis via www.ivmmilieubeheer.be



Vragen? Bel IVM op het gratis nummer
0800 13 580 (elke werkdag van 9 - 12 u. en 13 - 16 u.)

Kopen of geven? Je maakt gelukkig!



Kringloopwinkels Meetjesland

09 377 77 74
Winkels in Eeklo, Aalter, Assenede,
Lievegem en Maldegem.
www.m-accent.be



De Kringwinkel Atejee

09 224 07 15
Winkels in Deinze, Evergem en Nazareth
www.uwkringwinkel.be

Openingsuren recyclagepark (enkel op afspraak)

ma	gesloten	gesloten	x Recyclagepark gesloten Adres: Hendekenstraat 1B
di	09.00 - 12.00 u.	13.00 - 17.00 u.	
wo	09.00 - 12.00 u.*	13.00 - 17.00 u.	
do	09.00 - 12.00 u.	13.00 - 17.00 u.	
vr	09.00 - 12.00 u.	13.00 - 17.00 u.	
za	09.00 - 12.00 u.	13.00 - 17.00 u.	

Enkel op afspraak via www.assenede.be/nl/afspraak-maken

*Opgelet: uitsluitend aanleveren van asbesthoudend afval (eterniet) op woensdagvoormiddag na telefonische afspraak (09 373 54 84), géén andere fracties worden aanvaard.

RESTAFVAL

Tweewekelijkse ophaling aan huis. In de periode van 17 juni tot 30 augustus is er wekelijkse ophaling van restafval. Reglementaire restafvalzak met opdruk 'Assenede' en IVM-logo buiten plaatsen vóór 6 u. 's morgens. Max. gewicht per zak: 15 kg.

WEL

Huishoudelijk afval dat niet (meer) voor hergebruik en/of recyclage in aanmerking komt.

NIET

- Chemische producten (KGA)
- Materiaal dat selectief wordt ingezameld
- Scherpe voorwerpen (glasscherven, spijkers, injectienaalden ...)
- Dode dieren en slachtafval

PAPIER EN KARTON (P&K)

Samengebonden stapels en/of dozen buiten plaatsen vóór 6 u. 's morgens. Max. gewicht per stapel/doos: 15 kg. Max. hoeveelheid: 1 m³.

WEL

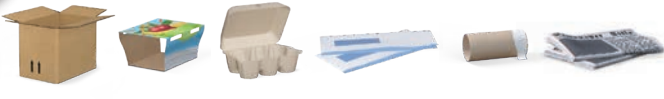

- Plastic folie verwijderen van tijdschriften.
- Samenbinden met natuurkoord of verzamelen in een stevige kartonnen doos.

NIET



- Vuil papier en karton
- Behangpapier
- Cellofaanpapier en aluminiumfolie en -zakjes

SNOEIHOUD (ophaling op aanvraag)

Ophaling aan huis (4 maal per jaar) enkel op aanvraag en tegen betaling. Voor info over ophaaldag, kostprijs en reservatie, bel 0800 13 580.

Ophaalperiodes:

- Week 26 februari-01 maart: reserveer voor 7 februari
- Week 22-26 april: reserveer voor 3 april
- Week 23-27 september: reserveer voor 4 september
- Week 25-29 november: reserveer voor 6 november

Ophaling aan huis / via straatcontainers / via wijkinzameling

PMD Reglementaire blauwe PMD-zak met IVM-logo buiten plaatsen vóór 6 u. 's morgens.

WEL

Plastic verpakkingen



Plastic flessen en flacons



Schaaltjes, vlotjes en bakjes



Potjes, tubes en drankcapsules



Folies, zakken en zakjes



Plastic bloempotjes en trays



Metalen verpakkingen



Drankkartons



NIET

- Verpakkingen bestaande uit een mix van materialen (bv. een laag plastic folie en een laag aluminiumfolie) die niet van elkaar kunnen gescheiden worden, zoals sommige drankzakjes, zakjes fruitmoes of natte diervoeding, ...
- Verpakkingen met kindveilige dop
- Gasflessen, batterijen, elektr(on)ische toestellen
- Verpakkingen met minstens één van deze pictogrammen:
- Verpakkingen van motorolie en smeermiddelen, pesticiden, lijm, verf en vernis, siliconenkits
- Verpakkingen met een grotere inhoud dan 8 liter
- Piepschuim en andere voorwerpen



OPGELET!

- Steek de verpakkingen niet in elkaar en stop ze niet samen in een dichtgeknoopte zak
- Niets vastmaken aan de buitenkant



Regels voor een goede recyclage

Flessen of andere verpakkingen goed leeggieten of -schrapen.



Duw plastic flessen plat, zet de dop erop en win plaats in de zak.



Verwijder de plastic folie van schaaltes en gooi ze los van elkaar in de zak.



Trek volledig bedekkende folies van de fles en gooi ze los van elkaar in de blauwe zak.

TEXTIEL Ophaling aan huis (2 maal per jaar)

WEL

- Kleding en accessoires (riemen, tassen, schoenen per paar)
- Beddengoed (hoofdkussens, slaapzakken, lakens, dekens en dekbedden)
- Keuken- en badkamertextiel (hand- en theedoeken, schorten, washandjes)
- Woningtextiel (tafelkleden, gordijnen, zetelhoezen)
- Speelgoedkuffels
- Propere lappen, textiel met klein defect

NIET

- Nat en/of besmeurd textiel
- Tapijten
- Matrassen
- Vloerbekleding
- Zetelkussens

WEL

Énkel takken van bomen of struiken met max. 10 cm doorsnede.

NIET

- Fijn tuinafval (grasmaaisel, bladeren, haagscheersel, ...)
- Boomstronken, boomwortels
- Aarde of stenen
- Tuinafval in zakken

Hoe aanbieden?

- Snoeihout samenbinden met touw (los materiaal wordt niet meegenomen).
- Bundels: max. lengte: 1,5 m / max. gewicht: 20 kg.
- Het snoeihout enkel op de afgesproken ophaaldag aan de openbare weg plaatsen.

GROFVUIL (ophaling op aanvraag)

Ophaling aan huis (12 maal per jaar) enkel op aanvraag en tegen betaling. Max. grootte per stuk: 2m / max. gewicht per stuk: 60 kg.
Voor info over ophaaldag, kostprijs en reservatie, bel 0800 13 580.

WEL

Alle brandbare materialen (GEEN METALEN) afkomstig van de normale werking van een huisgezin die niet in de restafvalzak kunnen en niet meer gerecycleerd of hergebruikt kunnen worden.

NIET

Klein afval dat wordt aangeboden in zakken en dozen, metalen, elektro-apparaten, steengruis, roofing, golfplaten uit asbestcement, vlak glas en spiegels, afbraakmateriaal, sanitaire toestellen (wc, lavabo, bad), porselein, prikkeldraad en draadafsluiting, autobanden, treinbielzen, handels- en nijverheidsafval, gasflessen, ontplofbare producten en alles wat selectief wordt ingezameld.

Hoe aanbieden?

- Grofvuil enkel op de afgesproken ophaaldag aan de openbare weg plaatsen.

Hoe aanbieden?

- In een gesloten zak voorzien van etiket van de kringloopwinkel.
- Tijdig buiten plaatsen op de inzameldag.
- Is de zak niet opgehaald? Haal hem dan binnen en bel de gratis ophaaldienst: 09 377 77 74. Of breng zelf weg naar de kringloopwinkel of textielcontainer in de gemeente.

GLAS

Geen glas in de glascontainer deponeren vóór 8 u. 's morgens en na 20 u. 's avonds.

WEL



Transparante glazen flessen, borden en flacons

- Scheiden van wit glas en gekleurd glas
- Volledig leeg

NIET



- Hittebestendig glas (bv. ovenschotels en kookplaten)
- Alle types van lampen
- Deksls of doppen
- Porselein en keramiek, recipiënten in terracotta
- Opaalglas en kristalglas
- Vlak glas zoals ramen en spiegels

Hoe aanbieden?

- Glazen verpakkingen volledig leeg maken en volgens kleur in de glasbol stoppen; deksels en doppen horen bij het PMD.
- Rond de glasbollen niets achterlaten: sluikestorten is strafbaar!
- U kan uw glas eventueel ook wegbrengen naar het recyclagepark.

GROENTE-, FRUIT- EN TUINAFVAL (GFT)

Tweewekelijkse ophaling aan huis. Gft-container buiten plaatsen vóór 6 u. 's morgens.

WEL

Schillen en resten van fruit, groenten en aardappelen; dierlijk en plantaardig keukenafval en etensresten; broodresten; koffiedik, papieren koffiefilter; papier van keukenrol; noten en pitten; vlees- en visresten, schaaldierresten (uitgez. schelpen); vaste zuivelproducten; eieren, eierschalen; fijn tuin- en snoeiafval (bladeren, gras, onkruid, haagscheersel); kamer- en tuinplanten (incl. potgrond); schaafrukken en zaagmeel van onbehandeld hout; mest van kleine huisdieren (cavia, hamster, konijn).

NIET

Vloeistoffen (soep, melk, koffie, ...); sauzen, vet en oliën; theezakjes en koffiepads; behandeld hout (met verf, vernis, impregneermiddel); beenderen en dierlijk (slacht)afval; dierenkrenge; schelpen van mosselen en oesters; kattenbakvulling en vogelkooizand; mest van grote huisdieren; stof uit de stofzuiger; wegwerpluiers en ander hygiëne-afval; aarde en zand; kurk; asresten en houtskool; plastic, glas en metalen; grof ongesnipperd snoeihout, dikke takken.

Hoe aanbieden?

- Enkel gft aanbieden in de container met gesloten deksel, met het handvat naar de straat gericht en voorzien van een gft-sticker.
- Kleef de gft-sticker rond het handvat van de gft-container.
- Geen snoeihout naast (of tussen deksel van) de container aanbieden.
- Geen gft verpakken in papieren of plastic zakjes, folie, glas of blik.



Recycle!

Download snel de gratis app



Meer info over de selectieve inzameling, sorteren en recycleren:
www.fostplus.be



Het Groene Punt-logo op een verpakking geeft aan dat de fabrikant van het product een bijdrage betaalt voor het inzamelen, sorteren en recycleren van verpakkingsafval. Het zegt niets over de recycleerbaarheid van het product of z'n verpakking en is dus geen sorteerinstructie.



Inzameling op recyclagepark

Het recyclagepark is gelegen aan de Hendekenstraat
Enkel op afspraak via www.assenede.be/nl/afpraak-maken

Telefoon- en faxnummer: 09 373 54 84

Asbesthoudend afval (eterniet) kan je voortaan ENKEL aanvoeren op woensdagvoormiddag na telefonische afspraak van 9.00 tot 12.00 uur (tel. 09 373 54 84). Ander afval zal op deze momenten NIET worden aanvaard.



Asbesthoudend materiaal dient tijdens het transport en het aanleveren op het recyclagepark steeds verpakt te zijn.

Meer info?
Contacteer de milieudienst
op het telefoonnummer
09 341 95 92

Asbest (ingepakt)

WEL

materiaal uit gebonden asbest (verdacht) cement zoals:

- golfplaten
- dakleien
- geveltegels
- buizen voor riolering, waterleiding
- schouwen

NIET

- ongebonden asbest
- verbrokkelde leidingisolatie
- asbestkoord

Kringloopgoederen

WEL

- herbruikbare meubelen en huisraad
- fietsen
- decoratiespullen en brocante
- boeken
- speelgoed
- elektro-apparaten

NIET

- beschadigd of vervuild materiaal
- zelf opgenomen CD's of DVD's
- autozitjes
- fiets- en motorhelmen
- brommers

Groenafval

WEL

- snoeihout
- grasmaaisel
- haagscheersel
- bladafval
- boomstronken of boomwortels

NIET

- aarde of stenen
- groente- en fruitafval
- etensresten
- restafval

Klein gevaarlijk afval

WEL

- accu's
- restanten van bestrijdingsmiddelen
- restanten van verf, onderhouds- en schoonmaakmiddelen, andere chemicaliën van huishoudelijke oorsprong
- brandblussers
- röntgenfoto's

NIET

- spuitbussen van voedingswaren en cosmetica
- gasflessen
- explosieven
- radioactieve stoffen
- vervallen geneesmiddelen

Textiel

WEL

- kleding en accessoires (riemen, tassen, schoenen per paar)
- beddengoed (hoofdkussens, slaapzakken, lakens, dekens en dekbedden)
- keuken- en badkamertextiel (hand- en theedoeken, schorten, washandjes)
- woningtextiel (tafelkleden, gordijnen, zetelhoezen)
- speelgoedknuffels
- propere lappen, textiel met klein defect

NIET

- nat en/of besmeurd textiel
- tapijten
- matrassen
- vloerbekleding
- zetelkussens

Lampen

WEL

- TL-lampen, UV-lampen en spaarlampen

Afvalolie

WEL

- motorolie, hydraulische olie

NIET

- benzine, koelvloeistof, antivries
- remolie
- frituurolie

Afdekken en vastmaken van lading is verplicht!

Op weg van en naar het recyclagepark zwerft regelmatig afval rond. Veelal wordt dit veroorzaakt door het niet goed vastmaken van de afval- en materiaalstromen op de aanhangwagen, of door het overladen van de aanhangwagen. Het opruimen van dat zwerfend afval – het is eerder een 'sluikstort' – kost de gemeente tijd en geld. Maar dit kan vermeden worden wanneer iedereen waakt over het correct vastbinden of afdekken van de lading op de aanhangwagen. Dit is trouwens verplicht volgens de Wegcode.

CD's en DVD's

WEL

- CD's, DVD's en Blu-ray schijfjes
- CD-doosjes (zonder papier)
- DVD-doosjes (zonder papier)

NIET

- videocassettes (= restafval) en video dozen (= harde plastics)

Isolatiemateriaal en roofing

WEL

- rotswol, glaswol
- PUR-platen, sandwichpanelen
- roofing, EPDM

NIET

- recycleerbare materiaalstromen
- teerhoudend materiaal
- asbest

Grofvuil

WEL

- grote stukken brandbaar afval die niet selectief ingezameld worden en die niet in de restafvalzak kunnen (bv. tapijten, zittingen van oude fauteuils, reiskoffers ...)

NIET

- afval- of materiaalstromen die in de restafvalzak kunnen worden meegegeven
- gevaarlijke voorwerpen (KGA, vuurwerk, springstoffen, gasflessen ...)
- afval- en materiaalstromen die selectief ingezameld worden op het recyclagepark

Matrassen

WEL

- matrassen en toppers

NIET

- lattenbodems en boxsprings
- bedombouw delen
- matras onderstellen
- dekbedden
- kussens

Landbouwfolie

WEL

- dikke kuilfolies/silofolie (zwart/wit)
- loopfolie van serres
- stretchfolie
- rek- of wikkelfolie (bv. rond balen)

NIET

- vervuilde folie
- aardbeienfolie, courgettefolie
- vliesdoek, geweven nylondoek

Harde plastics (> 15cm)

WEL

- emmers, kratten, wasmanden
- tuinmeubilair
- plastic speelgoed
- PVC (buizen, pijpen, dakgoten)
- HDPE-buizen
- jerrycans en vaten (zonder gevaarsymbolen)
- polycarbonaatplaten

NIET

- vervuilde kunststoffen
- buigzame kunststoffen zoals tuinslang, zwembad, dekzeil, bal
- bidons en vaten met gevaarsymbolen
- polyester (dakplaten, boten, ski's)
- geschuimde en samengestelde materialen (koelbox, autostoeltje, helm)
- klein gevaarlijk afval
- afgedankt elektro-afval
- golfplaten

Frituurolie en -vet

WEL

- frituurolie, frituurvet, fonduolie

NIET

- motorolie, minerale olie

Metalen

WEL

- voorwerpen die helemaal of grotendeels bestaan uit ferro- (ijzer) en non-ferrometalen (aluminium, koper, zink, lood, ...)

NIET

- radioactieve materialen
- gasflessen
- spuitbussen
- klein gevaarlijk afval
- afgedankt elektro-afval

Kurk

WEL

- kurken stoppen (van wijn of bier)
- onderleggers in kurk
- kurkoverschotten (bv. kurk op rol of kurkisolatieplaten)
- alle andere voorwerpen van zuivere kurk

NIET

- synthetische kurken (is restafval)
- behandeld kurk
- metalen (bindijzers, capsules, draaistoppen, beschermkappen...)
- wand- en vloerbekleding (is restafval/grofvuil)

Kalkhoudend afval

WEL

- cellenbeton (bv. Ytong)
- gipsplaten (bv. Gyproc)
- gips (bv. Knauf)
- kalkafval, pleister

NIET

- betonblokken
- gips met paardenhaar

Hol glas

WEL

- verpakkingsglas wit/kleurloos & gekleurd
- doorzichtige glazen flessen en flacons
- doorzichtige glazen bokalen

NIET

- deksels of doppen
- hittebestendig glas (bv. Pyrex, Duran)
- porselein, keramiek en terracotta
- opaalglas en kristalglas
- vlak glas (ramen en spiegels)
- alle types van lampen

Vlak glas

WEL

- draadglas
- enkel glas, serreglas
- isolatieglas, dubbel glas
- spiegelglas
- autoglas (ruiten en spiegels)
- douche glas (zonder frame)

NIET

- verpakkingsglas (flessen, bokalen)
- hittebestendig glas (bv. Pyrex, Duran)
- steen-, hout- en metaalachtige fractie

Gemengd niet-recycleerbaar niet-brandbaar afval

WEL

- porselein en keramiek (bv. lavabo, wc-pot, keramische vloertegels)
- as van allerlei vuren
- hittebestendig glas (bv. Pyrex, keramische kookplaten, kachelruiten)
- drinkglazen
- vervuild gips (gips met paardenhaar)

NIET

- recycleerbare materiaalstromen
- brandbare materiaalstromen

Zuiver steenpuin

WEL

- baksteenpuin
- bloempotten, kruiken of dakpannen uit aardewerk
- betonpuin (gewapend en ongewapend)
- keien, klinkers
- cement (zonder zak)
- natuursteen(puin) zoals marmer, arduin, graniet, kalkzandsteen

NIET

- grond, zand
- porselein en keramiek
- asbest
- as van vuren
- cellenbeton, gips

Houtafval

WEL

- afbraakhout, balken en planken, palletten
- oud meubilair (zonder bekleding van stof of leder)
- houten rolluiken, deuren
- multiplex, spaanplaten, vezelplaten, OSB-platen, bankirai

NIET

- gevaarlijk behandeld hout zoals spoorbielzen, geïmpregneerd hout, gecreosoteerd hout
- snoeihout
- aanwezigheid van grote metaaldelen in het hout

Papier en karton

WEL

- papieren zakken en kartonnen dozen
- kranten, tijdschriften en folders
- schrijf- en printpapier
- boeken

NIET

- vuil papier en karton
- behangpapier
- cellofaanpapier, aluminiumfolie en -zakjes

AEAA (elektro apparaten)

WEL

- ventilatie, koel- en vriesapparaten
- andere grote huishoudapparaten (wasmachine, vaatwasser, droogkast, microgolf, ...)
- kleine huishoudapparaten (broodrooster, koffiezet, mixer, ...)
- TV's en audioapparatuur
- IT- en telecommunicatie apparaten (computer, printer, gsm, fax, ...)
- elektrisch (tuin)gereedschap (grasmaaier, boormachine, ...)
- verlichtingsapparatuur
- TL-lampen, spaarlampen, zaklampen
- rookmelders
- lege inktpatronen en toners

NIET

- industriële toestellen, rookmelders
- toestellen aangedreven op gas of benzine/diesel
- losse (elektriciteits)kabels

PVC

WEL

- raam- en deurprofielen
- rolluiken (zonder draaibalk)
- planchetten

NIET

- buizen
- kabels
- andere harde plastics

Piepschuim

WEL

- alle verpakkingen bestaande uit EPS (piepschuim) met witte kleur en bolletjesstructuur

NIET

- vervuild piepschuim
- gekleurd piepschuim
- piepschuim van visverwerkende en tuinbouwrijverheid
- verpakkingschips
- vlees- en visschaaltjes

Autobanden

WEL

- autobanden zonder velg van personenwagens, 4x4-wagens, lichte bedrijfsvoertuigen
- banden van motoren en scooters, met of zonder velg

NIET

- fietsbanden
- tractorbanden
- banden van vrachtwagens

Batterijen

WEL

- gebruikte batterijen van huishoudelijk gebruik (ook gsm, laptop)
- alkalinebatterijen
- lithiumbatterijen
- herlaadbare batterijen
- knoopcellen
- fietsbatterijen
- accupacks

NIET

- batterijen van bedrijfsmatig gebruik
- autoaccu's

Zachte folies

WEL

- zuivere plastic folies die te groot zijn voor de PMD-zak zoals verpakkingsfolie, krimpfolie en verzamelverpakking
- zakken van meststoffen, potgrond of zand
- voederzakken (grootverpakking)

NIET

- wat in de PMD-zak kan
- vervuilde folies
- chipszakken
- plastic bakjes van groenten, fruit, kaas of vleeswaren
- plastic tafellaken, zwembaden, zwembandjes
- geweven nylondoek
- verpakkingen van gemengde samenstelling

Stratenlijst



OPHAALDAG WOENSDAG Deel van Assenede

Albertpolderstraat
Barakkenstraat
Bijenkorf
Brouwershofstraat
Chris Verougstraetelaan
De Maatstraat
De Wulfstraat
Diederikplein
Diederikstraat
Dijkstraat
Duiveleindestraat
Duvekeete

Elsburgstraat
Groenendijkstraat
(≤ nr. 59 oneven en ≤ nr. 8 even)
Groenstraat
Hoogstraat
Hospicestraat
Jos Van Den Bogaertstraat
Kapelledreef
Kasteeldijkstraat
Kasteelstraat
Kliniekstraat
Kriekerijstraat

Leegstraat (tot aan Kapelledreef)
Lochtingstraat
Markt
Meersmennestraat
Michielsenstraat
Moederhuisstraat
Moestuinstraat
Molenstraat (tot aan Oude Gentweg)
Nieuwestraat
Oude Gentweg (tot nr. 30)
Pastorijstraat
Polderstraat

Prins Boudewijnlaan
Sasdijkstraat
Schaapherderstraat
Schattemanstraat
Schoolstraat
Sint-Andrieslaan
Sint-Andriesstraat
Sint-Pietershof
Sportstraat
Staakstraat
Stadhuisstraat
Trieststraat (tot nr. 37)



OPHAALDAG WOENSDAG Deelgemeente Bassevelde

Assenedestraat
Beekstraat
Bekputstraat
Berkstraat
Bernardinnenstraat
Blokmeersstraat
Blokshoule
Boldersstraat
Doodhoek
Dorp

Eendrachtstraat
Graanmolenstraat
Gravenstraat
Grote-Tiendewijk
Haantjen
Hasselstraat
Hazelarenhoek
Hellepolderstraat
Heulken
Hogevorst

Hooghofstraat
Kaprijkestraat
Kerkstraat
Kieselstraat
Kloosterlandstraat
Knokstraat
Korenmolenstraat
Kraaigemstraat
Krekelmijt
Landsdijk

Lembekestraat
Lunterstraat
Meersstraat
Menneken
Nieuwe Boekhoutestraat
Omweg
Oude Boekhoutestraat
Rozemarijnstraat
Sint-Bernardusstraat
Sint-Sebastiaanstraat

Stekelaarstraat
Tramstatie
Veldstraat
Vent
Verbindingsstraat
Wannestraat
Windmolenstraat
Zandstraat



OPHAALDAG DONDERDAG **Deel van Assenede**

Assenedeslagstraat
Baljuwstraat
Boekweitreep
Burgstraat
Dankaartsekestraat
Doornendijkstraat
Fonteinestraat
Garenhoekstraat
Gezusterstraat
Groenendijkstraat
(≥ nr. 61 oneven en ≥ nr. 10 even)
Haverreep
Heideveld
Heremietstraat

Hollekenstraat
Houtlandstraat
Kappellestraat
Karnemelkstraat
Keurestraat
Kloosteraprilstraat
Kloosterbeekstraat
Kloosterstraat
Knikkerstraat
Kraaienakkerstraat
Kraaienbosstraat
Leegstraat
(vanaf Kapelledreef
tot Kapellestraat)

Lindekenstraat
Martijnenstraat
Meelstraat
Melkerijstraat
Molenbosstraat
Molenstraat
(vanaf Oude Gentweg
tot Burgstraat)
Nieuwburgstraat
Oude Gentweg (vanaf nr. 30)
Oude Molenstraat
Paul Christiaenstraat
Planterijstraat

Poeldijkstraat
Poelstraat
Riemestraat
Rijschootstraat
Roggereep
Scheurhoekstraat
Schoutstraat
Smoutersdijkstraat
Speltreep
Sperbeekstraat
Stoepestraat
Toverheksstraat
Trieststraat (vanaf nr. 30)
Valkendijk

Valkstraat
Veldstraat
Vier Ambachtenstraat
Vrijestraat
Waalpoelstraat
Watergangstraat
Weverstraat
Wildestraat
Zelzatestraat
Zwartesluisstraat
Zuivelstraat



OPHAALDAG DONDERDAG **Deelgemeente Oosteeklo**

Abdijstraat
Antwerpse Heirweg
Bijsterveld
Bommels
Bosstraat
Cisterciënzerinnenstraat

Eikelstraat
Ertveldesteenweg
Gooiken
Heide
Kerrestraat
Kloosterakkerstraat

Koning Albertstraat
Ledestraat
Molenhoek
Muikemstraat
Mulderstraat
Oosteeklodorp

Oosthoek
Rijkestraat
Rodekruisstraat
Slijpstraat
Spiegelstraat
Stroomstraat

Stuivenberg
Tereecken
Vlasgaardstraat
Westakkerstraat
Zoetelucht
Zulma Rondasstraat



OPHAALDAG DONDERDAG **Deelgemeente Boekhoute**

Basseveldestraat
Boekhoutedorp
Boterzandstraat
Braakmanstraat
De Heerste
Graafjanstraat
Groedestraat
Haven
Hazenstraat
Hendekenstraat

Isabellastraat
Kappelolderstraat
Klaverstraat
Knotwilgenstraat
Koudekerkestraat
Landweg
Laureinepolderstraat
Meuleken
Mouterij
Noorddijk

Noordstraat
Notelaarstraat
Oostmolenstraat
Ooststraat
Otegemstraat
Oude Havenstraat
Oudstrijdersstraat
Peerbomestraat
Posthoorn
Riethoek

Schare
Sporstraat
Stationsstraat
Terpietestraat
Tingelhoek
Vliet
Waterdijkstraat
Weststraat
Wevelswalestraat
Wildestraat

Mochten er zich problemen bij een ophaling voordoen,
dan kan u dit melden bij IVM op het gratis nummer
0800 13 580 (elke werkdag van 9-12 u. en 13-16 u.)
of via het webformulier op
www.ivmmilieubeheer.be.

V.U. PATRICK HOSTE
VOORZITTER IVM
SINT-LAUREINSESTEENWEG 29 - 9900 EEKLO

LAYOUT KALENDER: STEVEN DE DAPPER - DE ZETTERIJ (EEKLO)
OP MILIEUVRIENDELIJKE WIJZE GEDRUKT DOOR DRUKKERIJ DE MAERTELAERE BV (AALTER)

CONTACTEER IVM OP 09 377 82 11 OF VIA IVM@IVMMILIEUBEHEER.BE - WWW.IVMMILIEUBEHEER.BE

